FICHE TECHNIQUE

BOUTON X-TREME CROMSAT

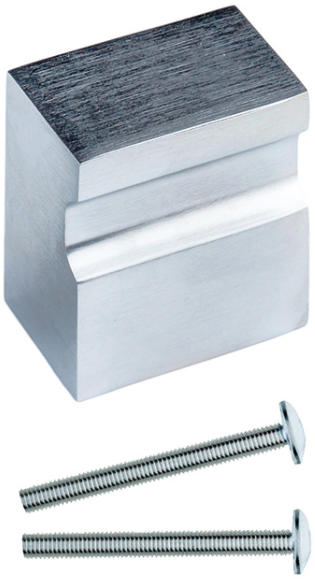

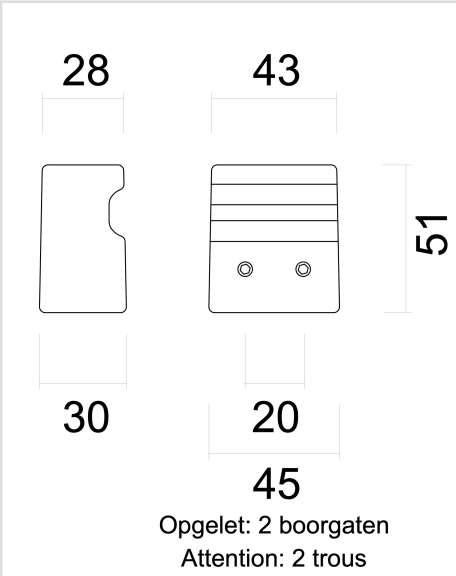

Numéro d'article	3.527.340
Code EAN	5414062 046114
Matière	Zamac
Finition	Chromé et brossé
Unité	Par pièce
Spécifications	- Bouton fixe, non tournant - Montage à travers la porte avec 2 tiges M6 - épaisseur de la porte max = 45mm
Contenu de l'emballage	- 1 bouton - Visserie pour montage